

BAROMÈTRE 2021/2022

NOTE DE CONJONCTURE



Chambre
de **Métiers
et de l'Artisanat**

AUVERGNE-RHÔNE-ALPES

ISÈRE

Toute une économie au service du territoire

L'ARTISANAT EN ISÈRE

contact

04 76 70 82 09

contact.isere@cma-auvergnerhonealpes.fr



37 200

entreprises
artisanales

25 600 en 2016

+45%
en 5 ans

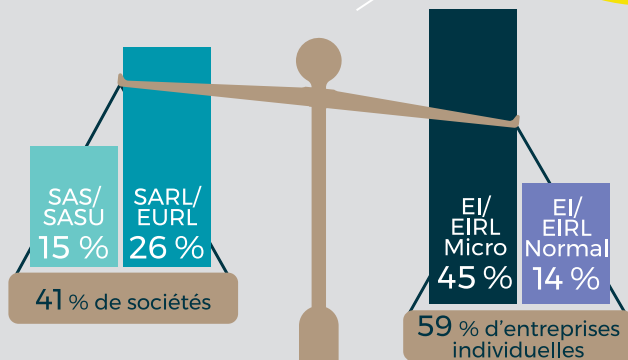

statuts juridiques

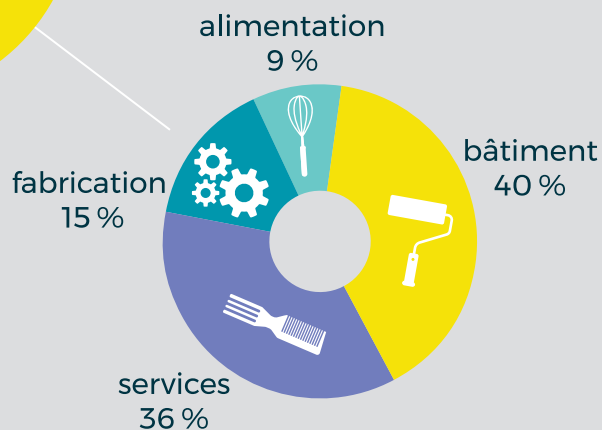

secteurs d'activité



19 % des chefs d'entreprise
artisanale ont plus de 55 ans

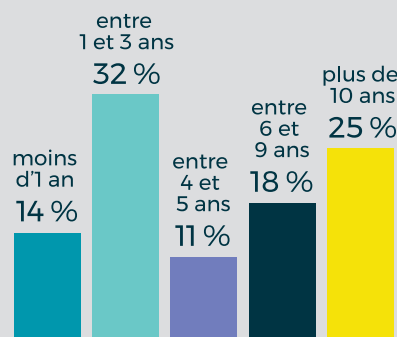

ancienneté des entreprises

nombre
d'immatriculations

+ 6 600

radiations

3 400

solde 2021

3 200

* Estimation non actualisée au 1^{er} janvier 2022

550 
conjoints
collaborateurs

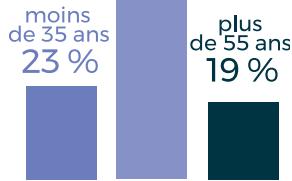

tranches d'âge

38 100
chefs d'entreprise

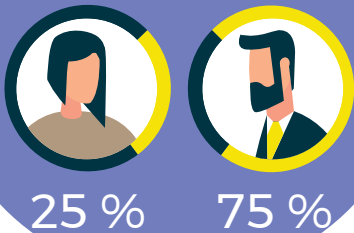

48 700
salariés

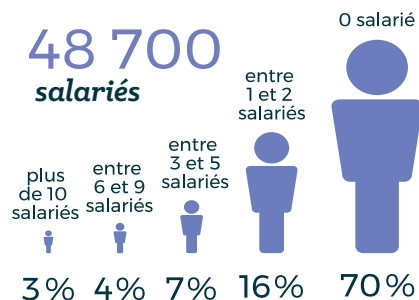

4 000
apprentis

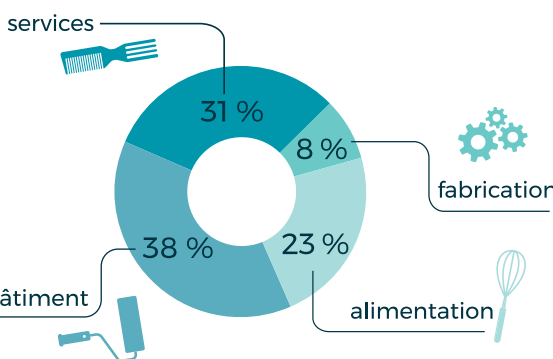
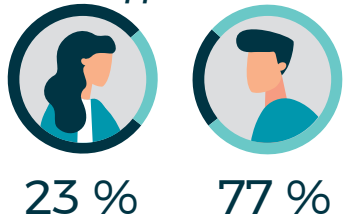

secteurs d'activité

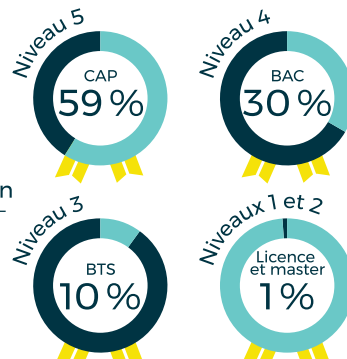

diplômes préparés

Situation économique des entreprises artisanales en 2021 > 2022

Ce qu'en pensent les artisans !

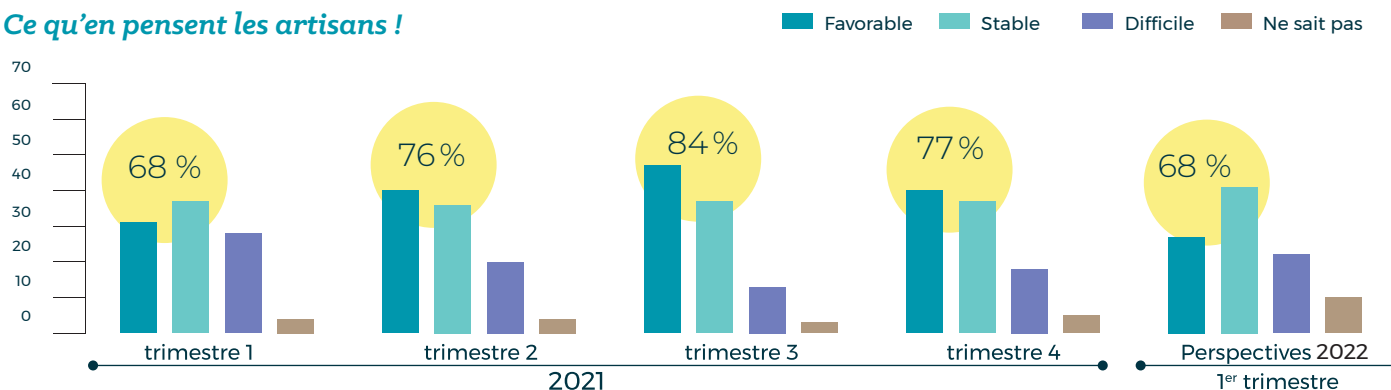

Ce que nous disent les artisans !

	1 ^{er} trim. 2021	2 ^e trim. 2021	3 ^e trim. 2021	4 ^e trim. 2021	Persp. 2022
Niveau d'activité de l'entreprise	↗	↔	↔	↘	↘
Progression du chiffre d'affaires	↔	↔	↔	↘	↘
Solidité de la trésorerie	↔	↔	↔	↘	↔
Évolution des effectifs	↗	↗	↗	↘	↔

7 ARTISANS SUR 10 PRÉVOIENT UNE ANNÉE 2022 FAVORABLE

60 % des artisans considèrent que leur chiffre d'affaires s'est stabilisé ou a augmenté en 2021. Ils font notamment état d'une hausse de la demande qui leur a permis de maintenir un niveau d'activité satisfaisant. Pour 20 % d'entre eux, ceci est la conséquence directe d'une diversification de leur offre, avec la mise en place de nouveaux produits ou services. La période de crise sanitaire leur a permis d'adopter de nouvelles pratiques dans leur métier mais également dans leur communication. Toutefois, la crainte d'une résurgence du COVID-19 incite 30 % des artisans à prévoir une baisse de leurs niveaux d'activité et de chiffre d'affaires.