

NOTE DE CONJONCTURE

BAROMÈTRE 2019 / 2020



Toute une économie au service du territoire

L'ARTISANAT EN ISÈRE

contact

04 76 70 82 09

contact@cma-isere.fr



31 000

entreprises
artisanales

23 500 en 2015

+32 %
en 5 ans

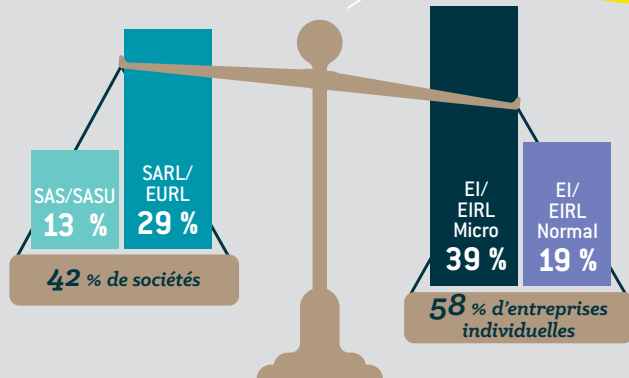

statuts juridiques

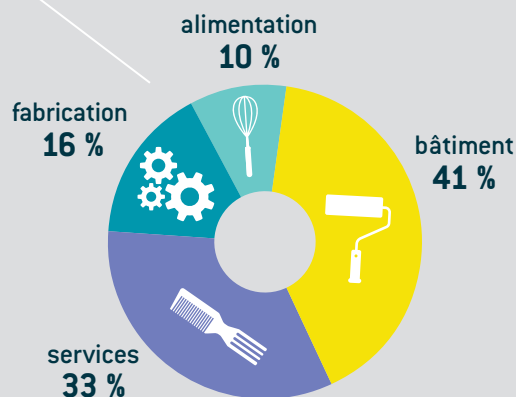

secteurs d'activité



18 % des chefs d'entreprise
artisanale ont plus de 55 ans

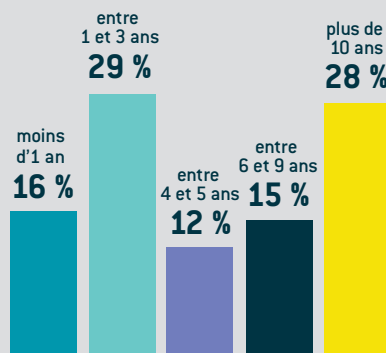

ancienneté des entreprises

nombre
d'immatriculations

+ 5 500

radiations

- 3 000

solde 2019

2 500

500
conjoints
collaborateurs



entre
35 et 55 ans
59 %

moins
de 35 ans
23 %

plus
de 55 ans
18 %

tranche d'âge

33 000

chefs d'entreprise



24 %



76 %

50 000
salariés

plus
de 10
salariés

2 %

entre
6 et 9
salariés

4 %

entre
3 et 5
salariés

7 %

entre
1 et 2
salariés

16 %

0 salarié



70 %

4 000
apprentis



23 %



77 %

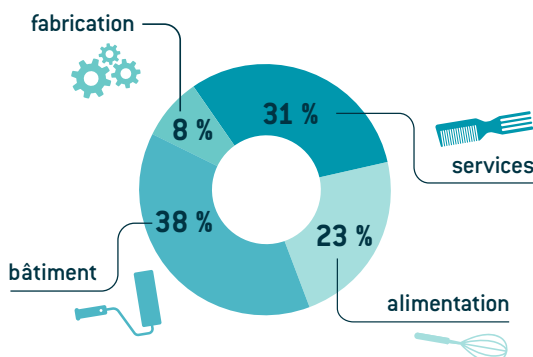

diplôme préparé

Situation économique des entreprises artisanales en 2019 / Perspectives 2020

Ce qu'en pensent les artisans !

Favorable Stable Difficile Ne sait pas

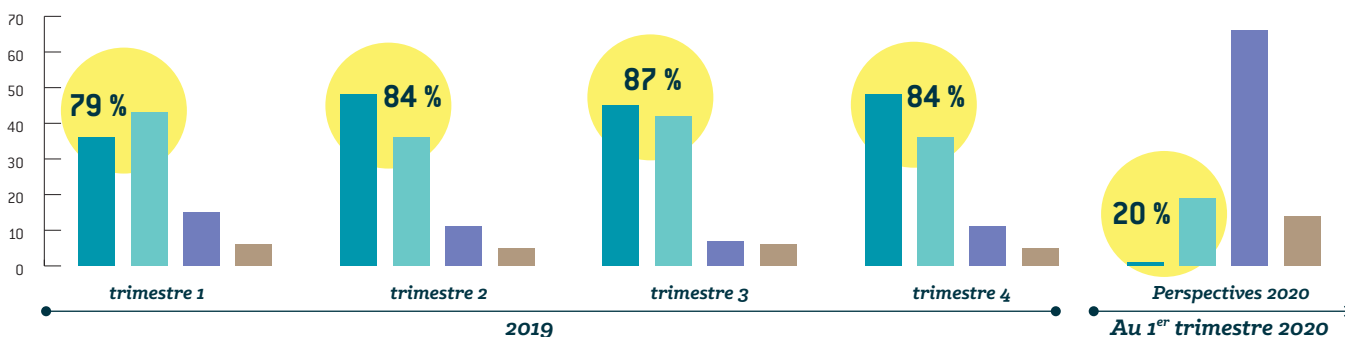

Ce que nous disent les artisans !

| | 1 ^{er} trim. 2019 | 2 ^e trim. 2019 | 3 ^e trim. 2019 | 4 ^e trim. 2019 | Persp. 2020 |
|-----------------------------------|----------------------------|---------------------------|---------------------------|---------------------------|-------------|
| Niveau d'activité de l'entreprise | ↘ | ↗ | ↔ | ↗ | ↔ |
| Progression du chiffre d'affaires | ↘ | ↔ | ↘ | ↗ | ↘ |
| Solidité de la trésorerie | ↘ | ↗ | ↘ | ↔ | ↘ |
| Évolution des effectifs | ↔ | ↗ | ↘ | ↔ | ↗ |

PERSPECTIVES 2020 : 8 ARTISANS SUR 10 PRÉVOIENT UNE ANNÉE 2020 TRÈS DIFFICILE

En janvier, environ 65 % des dirigeants estimaient que leur niveau d'activité, de chiffre d'affaires et de trésorerie serait stable sur l'année. Mais la crise sanitaire liée au COVID-19 a modifié ces prévisions. Fin mars, deux tiers des entrepreneurs ont constaté une perte de plus de 50 % du chiffre d'affaires au premier trimestre. La faiblesse des trésoreries a invité les dirigeants à contacter rapidement leur banque.